

COVER

Talavera



#NoviasBackstage

UN SÍL SIAMOR

COVER

ESTO Y MUCHÍSIMO MÁS
EN NUESTRA WEB
WWW.COVERTALAVERA.COM

¡Llama o WhatsApp! 643 784 113

XI FERIA RURAL

DE MUJERES EMPRENDEDORAS Y EMPRESARIAS

Del 18 al 20 de octubre en torno a la Plaza de las
Regiones de España y calles aledañas

Alcaudete de la Jara - Toledo



Día
de las Internacional
MUJERES
RURALES

superando barreras

oportunidades
ilusión superando

aportamos
para
crecer

ciativas
unidad
derechos



Castilla-La Mancha

m
Instituto de la Mujer
CASTILLA-LA MANCHA

DATOS DE INTERÉS



ALGUNAS DE NUESTRAS PORTADAS

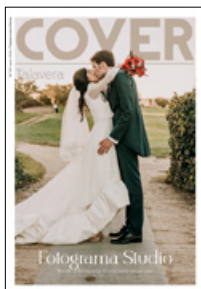

SOMOS LA REVISTA LÍDER EN INFORMACIÓN, OCIO Y CULTURA EN TALAVERA

NUESTRAS MÉTRICAS LO DEMUESTRAN:

35.000

LECTORES MENSUALES DE LA REVISTA

300

PUNTOS DE DISTRIBUCIÓN

185.943

USUARIOS ÚNICOS DE LA WEB

39.842

SEGUIDORES EN REDES SOCIALES

6.921

SUSCRIPTORES A NUESTRA NEWSLETTER

COVER TALAVERA

Noticias de tu ciudad, eventos, gastronomía, belleza, trucos, comercio...

Contacto:

info@covertalavera.com

Teléfono 643 784 113.

30 DÍAS EN LA CIUDAD

AVE

EL PSOE CRITICA AL ALCALDE POR NO EXIGIR EL SOTERRAMIENTO DEL AVE

El PSOE de Talavera de la Reina ha lanzado duras críticas contra el alcalde José Julián Gregorio por su reciente visita al Ministerio de Transportes, en la que, según denuncian, no abordó la crucial cuestión del soterramiento del AVE a su paso por la ciudad. Este tema, que consideran vital para el futuro de Talavera, ha generado una fuerte reacción entre los socialistas locales, quienes señalan que la semana en curso es decisiva para tomar decisiones sobre el trazado del AVE Madrid-Extremadura.

Luis Enrique Hidalgo, portavoz del Grupo Socialista, ha subrayado la importancia de la semana actual para el futuro del AVE



en Talavera, destacando que se esperaba que se tomaran decisiones clave sobre el trazado del tren de alta velocidad. Sin embargo, lamenta que el alcalde haya desaprovechado la oportunidad de presionar en el Ministerio para asegurar el soterramiento del AVE, una demanda respaldada en numerosas ocasiones por el pleno del Ayuntamiento. Para Hidalgo, esta omisión es una grave falta de compromiso con los intereses de la ciudad en un momento crítico.

El Grupo Socialista también ha recordado que la exigencia del soterramiento cuenta

con el apoyo unánime del pleno del Ayuntamiento, donde todos los grupos políticos han votado a favor de esta medida. A pesar de ello, el alcalde no hizo mención alguna al tema en su reunión en el Ministerio, lo que para Hidalgo demuestra una falta de liderazgo y de visión estratégica para Talavera. La oposición socialista ha dejado claro que seguirá exigiendo que se mantenga la presión para conseguir el soterramiento del AVE, algo que consideran esencial para el desarrollo futuro de la ciudad.

DECLARACIONES

TITA GARCÍA: «TENEMOS UN ALCALDE QUE SE CALLA CUANDO NO DEBE»

La secretaria general del PSOE en Talavera, Tita García, ha lanzado duras críticas al alcalde de la ciudad, José Julián Gregorio, señalando que es un "alcalde ausente que se calla donde debería reivindicar". García lamenta que el alcalde parece más preocupado por las "fotos y titulares fáciles" que por el progreso de la ciudad.

Tita García lamentó las recientes declaraciones del alcalde, sugiriendo que Gregorio se incomoda cuando llegan noticias positivas para Talavera desde el Gobierno regional. En concreto, la socialista destacó que el PSOE de Talavera ha asumido el liderazgo en la

defensa de los intereses de la ciudad, «porque el alcalde no lo hace». Este vacío de liderazgo, según García, ha forzado al PSOE a tomar las riendas en la reivindicación de temas clave para el futuro de Talavera.

Tita García ha instado a Gregorio a dejar de poner "excusas" y colaborar con la Junta de Comunidades en estos proyectos estratégicos. Ha subrayado que la llegada de la Agencia Regional viene a consolidar un cambio de modelo productivo en Talavera, una transformación que ya comenzó con la creación del Centro Regional de Innovación Digital en la legislatura anterior.



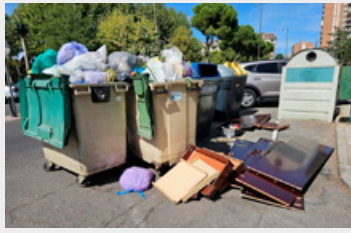

QUEJAS DE LOS VECINOS DE TALAVERA POR LA ACUMULACIÓN DE BASURA

La acumulación de basura en los contenedores de la Avenida Juan Carlos I ha desatado una ola de quejas entre los vecinos, quienes han trasladado sus preocupaciones al Grupo Municipal Socialista. Los residentes han denunciado la falta de recogida nocturna, que ha dejado los contenedores desbordados, como se muestra en una imagen tomada esta mañana.



BELLÓN: «TALAVERA NO PUEDE PERDER 5 MILLONES DE EUROS POR EL PP»

La viceportavoz socialista, Flora Bellón, ha solicitado al alcalde de Talavera, José Julián Gregorio, que inter venga ante el riesgo de que la ciudad pierda 4,7 millones de euros debido al rechazo del Partido Popular a la senda fiscal y el techo de gasto propuestos por el Gobierno nacional.

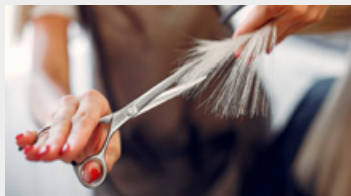

MÁS DE 40 PELUQUEROS SE UNEN EN TALAVERA POR UNA CAUSA SOLIDARIA

La solidaridad se peina y se corta en Talavera de la Reina el pasado 29 de septiembre, cuando más de 40 peluqueros y barberos se unían en la sexta edición de «Cortamos Contigo». Esta iniciativa tuvo lugar en el Paseo de los Arqueros y permitió a los asistentes disfrutar de servicios de peluquería a precios reducidos, con un fin benéfico: apoyar a la Asociación Talaverana de Esclerosis Múltiple (Ateaem).

CÁMARA DE COMERCIO



CÁMARA DE COMERCIO: ÉSTA ES SU DECISIÓN PARA VOLVER AL PATRONATO

La Cámara de Comercio, Industria y Servicios de Talavera de la Reina ha solicitado formalmente el cese del presidente de la Fundación Talavera Ferial, el concejal de Vox Gerardo Sánchez, como condición principal para regresar al Patronato de esta entidad. El vicepresidente de la Cámara, Pedro Hermida, manifestó que las decisiones importantes tomadas sin consenso ni diálogo con la Cámara han sido el detonante de su salida. Sin embargo, no cierran la puerta a una posible vuelta si se cumplen los acuerdos establecidos el pasado 24 de julio.

Durante una rueda de prensa, Pedro Hermida detalló que el nombramiento de la nueva gerencia y la modificación de los estatutos de la Fundación Talavera Ferial fueron decisiones de gran relevancia que se tomaron sin previo aviso ni consulta a la Cámara, a pesar de su participación en el Comité Ejecutivo de la Fundación. Hermida insistió en que esta falta de comunicación fue la principal razón para su salida del Patronato, destacando que «nos hemos encontrado ante decisiones de mucho calado sin previo aviso ni diálogo».

TALAVERA FERIAL



CONTINÚA LA HISTORIA DETRÁS DEL RECINTO DE TALAVERA FERIAL

El Grupo Municipal Socialista ha manifestado su descontento tras la falta de explicaciones por parte del alcalde en relación con la gestión de Talavera Ferial durante el Pleno Municipal de septiembre. Según el portavoz socialista,

Luis Enrique Hidalgo, este hecho pone de manifiesto que los cuatro concejales de Vox tienen más peso en el Gobierno local que los nueve concejales del PP, lo que genera preocupación sobre el rumbo de la ciudad.

FERIAS SAN MATEO



ASÍ ARRANCARON LAS FERIAS DE SAN MATEO 2024 EN TALAVERA

Con el tradicional encendido de la iluminación artística y el pregón del torero Tomás Rufo, las Ferias de San Mateo 2024 de Talavera de la Reina dieron oficialmente comienzo. Este evento, esperado por todos los talaveranos, marca el inicio de unos días de fiesta y celebración en la ciudad.

El torero Tomás Rufo fue el encargado de ofrecer el pregón de apertura, llenando de emoción con su discurso a los talaveranos. En su discurso destacó el honor de representar a su tierra y ser parte de estas celebraciones.

ARTESANÍA



LA CERÁMICA TALAVERANA, PRESENTE EN LA PARIS DESIGN WEEK

Castilla-La Mancha se destaca en la Paris Design Week 2024, uno de los eventos más importantes del diseño global. La marca regional 'Legado Artesano', respaldada por el Gobierno autonómico, exponía entre el 5 al 9 de septiembre 21 piezas únicas de ocho artesanos, uniendo tradición y modernidad en el corazón de la capital francesa.

La 14ª edición de la Paris Design Week

contaba con la participación especial de 'Legado Artesano', que por segundo año consecutivo presenta lo mejor de la artesanía de Castilla-La Mancha. Con un espacio diseñado por el reconocido estudio Romero Vallejo, la exhibición mostraba la fusión de técnicas tradicionales con un enfoque moderno, subrayando el talento y la innovación de los artesanos de la región.



TALAVERA SE UNE A LA LUCHA CONTRA EL ALZHEIMER CON AFATA

En el marco del Día Mundial del Alzheimer, la Asociación de Familiares de Enfermos de Alzheimer y otras Demencias de Talavera (AFATA) instalaba una mesa informativa en el centro de la ciudad. La viceportavoz del Grupo Municipal Socialista, Flora Bellón, ha acompañado a la asociación en esta acción informativa y ha elogiado la labor que AFATA realiza en Talavera y su comarca desde 1997. Bellón subrayó que la asociación ofrece una atención integral a través de terapias dirigidas tanto a pacientes de Alzheimer como a aquellos que padecen otras demencias, proporcionando apoyo a las familias que atraviesan esta difícil situación.



INICIAN LAS CANDIDATURAS DEL XVI DEL PREMIO TALAVERA EN IGUALDAD

Ya está abierto el plazo para la presentación de candidaturas a la XVI edición del Premio Talavera en Igualdad: Empresa, un galardón que busca reconocer a las empresas comprometidas con la igualdad de género en el ámbito laboral. El plazo estará abierto hasta el 11 de noviembre de 2024.

Las empresas interesadas en participar deben presentar su candidatura a través de la sede electrónica del Ayuntamiento de Talavera, donde se valorará la implementación de medidas de igualdad y conciliación. Un jurado compuesto por representantes de diversas entidades, incluidas la Federación Empresarial Toledana (FE-DETO) y la Universidad de Castilla-La Mancha (UCLM), será el encargado de evaluar las candidaturas y seleccionar a la empresa ganadora.

30 DÍAS EN LA REGIÓN

INVERSIÓN

CLM CONFÍA APROBAR META EN TALAVERA ANTES DE SEPTIEMBRE

El Gobierno de Castilla-La Mancha espera aprobar el Proyecto de Singular Interés de META en Talavera antes de septiembre, con una inversión de 750 millones de euros que generará 250 empleos directos y 300 en la construcción. Este proyecto impulsará el desarrollo económico y tecnológico de la región. Además, destacan otros proyectos como el Parque Científico y Tecnológico en Cuenca y la expansión del parque temático Puy du Fou en Toledo, que refuerzan el compromiso regional con la sostenibilidad y la creación de empleo.

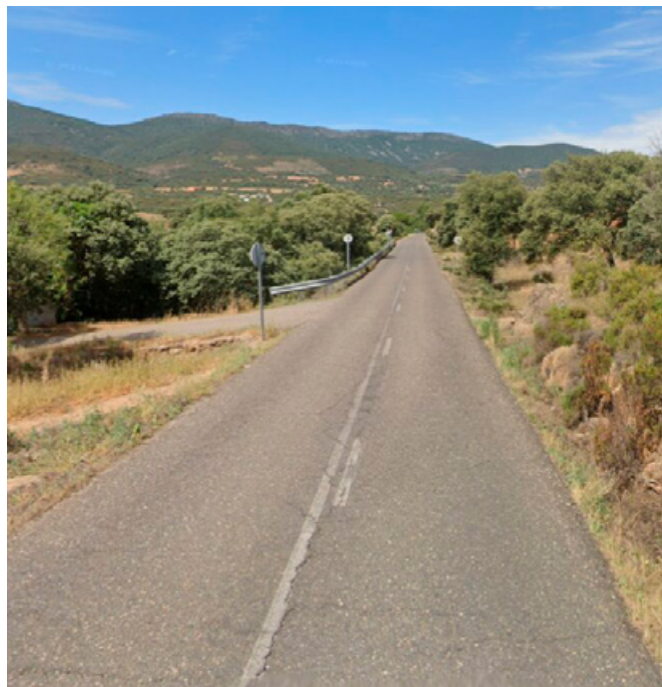

OBRAS

CLM INICIA LA MEJORA DE LA CM-4155 ENTRE LOS ALARES Y VALDEAZORES

El Gobierno de Castilla-La Mancha, liderado por Emiliano García-Page, iniciará próximamente la mejora del tramo CM-4155 entre Los Alares y Valdeazores, que conecta con la provincia de Badajoz. La obra busca mejorar la seguridad vial y la conexión entre pequeños municipios y grandes núcleos urbanos como Talavera y Toledo. Incluye el acondicionamiento de márgenes, drenaje, renovación del pavimento y nueva señalización. Estas mejoras son clave para apoyar zonas rurales, con una inversión regional de 152 millones desde 2015 para mejorar más de 1.200 kilómetros de carreteras.

IGUALDAD



IMPULSAN LA IGUALDAD DE GÉNERO CON AYUDAS PARA LA INVESTIGACIÓN

El Gobierno de Castilla-La Mancha ha destinado 102.000 euros para financiar nueve proyectos de investigación enfocados en la igualdad de género. Estos estudios abordan temas como la violencia sexual, la participación económica de las mujeres, la salud con perspectiva de género y el urbanismo inclusivo. Cada proyecto puede recibir hasta 12.000 euros, con el objetivo de generar soluciones que mejoren las políticas públicas y reduzcan las desigualdades. La consejera de Igualdad, Sara Simón, subrayó que esta iniciativa refuerza el compromiso regional con la justicia social y la igualdad.

SANIDAD



UN BEBÉ DE 35 DÍAS RECIBE POR PRIMERA VEZ UNA TERAPIA GÉNICA

El Hospital Universitario de Toledo ha administrado por primera vez una terapia génica a un bebé de 35 días con atrofia muscular espinal (AME), detectada mediante cribado neonatal. La AME es una enfermedad genética que afecta las neuronas motoras, causando debilidad muscular severa y muerte temprana. Gracias al

diagnóstico precoz y al tratamiento, que introduce el gen SMN1 a través de un vector viral, se logra frenar la enfermedad antes de que aparezcan los síntomas. Este avance sitúa a Castilla-La Mancha a la vanguardia en el tratamiento de enfermedades raras, mejorando el pronóstico y calidad de vida de los pacientes.



PAGE HABLE SOBRE LA AMNISTÍA Y DE SU ENCAJE EN LA CONSTITUCIÓN

El presidente de Castilla-La Mancha, Emiliano García-Page, afirmó que la Ley de Amnistía no encaja en la Constitución y criticó la falta de consulta previa al Consejo Consultivo sobre su legalidad. Durante las XXIII Jornadas Nacionales sobre la Función Consultiva, destacó la importancia de obtener un dictamen técnico antes de avanzar con la ley, calificando la consulta como "obligatoria" dada la relevancia jurídica y social del tema.



UCLM: LLEGAN 159 PROFESORES COMO UNA NUEVA INYECCIÓN DE TALENTO

La Universidad de Castilla-La Mancha (UCLM) incorporará 159 nuevos profesores como parte de los cambios impulsados por la nueva Ley Orgánica del Sistema Universitario (LOSU), fortaleciendo la educación y la investigación. El rector, Julián Garde, destacó esta "inyección de talento joven" que será financiada en parte por el Gobierno de España.



CSIF: CONCENTRACIONES POR LOS RECORTES DE PERSONAL EN EL SESCAM

El sindicato CSIF ha convocado manifestaciones en los hospitales de Castilla-La Mancha el 1 de octubre para protestar contra los recortes de personal en el SESCAM, denunciando una sobrecarga insostenible para los profesionales y un deterioro de la atención a los pacientes.



EMPRESA Y EMPLEADOS
SONIA SANTURINO

EMPRESARI@S Y EMPLEAD@S

Tenemos empresari@s que reclaman lo que les cuesta un emplead@, sin valorar cosas tan importantes como la confianza, la iniciativa, esforzarse al máximo, estar localizable 24/7 para resolver problemas de la empresa, etc.

Y, por otro lado, tenemos emplead@s que se reclaman de sus empresas, sin valorar cosas tan importantes como la oportunidad de desarrollarse como profesional, los cigarrillos y/o cafés que no se descuentan del horario, esforzarse al mínimo, las salidas antes de tiempo, etc.

Ningun@ es mal@ o buen@. Simplemente es entender que ni empresari@s hacen nada sin emplead@s, ni emplead@s hacen nada sin empresas.

Tú decides que hacer, o vivir en la queja mirando solo tu ombligo, siendo un infeliz toda tu vida, o reconocer el verdadero valor de las cosas, siendo justo y equitativo y vivir en armonía.

EL ESTADO DE LA CIUDAD

Dice el alcalde, Sr. Gregorio, que el debate sobre el estado de la ciudad se llevará a cabo este mes de octubre o a principios de noviembre. Es decir, 4 o 5 meses más tarde de lo que indica el Reglamento Orgánico del Pleno de Talavera. No pasa nada, no nos fijemos en minucias.

Este debate se dará porque es obligatorio, no porque el alcalde tenga muchas ganas de poner en evidencia la inexistencia de gestión y la ausencia de propuestas. A bien seguro tendrá serias dificultades para esbozar un discurso que no sea el del ataque a la oposición, el del reproche a la herencia recibida y el de la nada más absoluta.

Sinceramente, y creo que me hago eco del sentir generalizado de los talaveranos, el debate es innecesario. No hay nada sobre lo que debatir. Talavera lleva más de un año paralizada, en retroceso, sin destino y sin nadie al frente.

Es muy triste, pero de repente, tras los cuatro años de gestión, de proyectos, de trabajo y de ilusión del gobierno de Tita García, hemos vuelto a los tiempos más tristes y penosos de Jaime Ramos, aunque ahora con rostros nuevos pero con la misma desidia e ineptitud.

Será interesante oír al Sr. alcalde hablar de los logros alcanzados durante

EL ZAGUÁN
JAVIER RIVAS



este año, más allá de haber culminado con retraso y mucha dificultad solo una pequeña parte de lo que ya estaba en marcha y de haber devuelto a Talavera a los tiempos más casposos e insustanciales que se recuerda.

“SERÁ INTERESANTE OÍR AL SR. ALCALDE HABLAR DE LOS LOGROS ALCANZADOS DURANTE ESTE AÑO,

Tendremos la oportunidad de escuchar al alcalde defender como gestión propia los logros de otras administraciones, que afortunadamente siguen trabajando en favor de Talavera y los talaveranos. Porque gracias a la gestión del actual equipo de gobierno no hay una sola empresa ni un solo proyecto tangible que poner sobre la mesa.

Talavera ha sufrido un parón absoluto. Cuando se termine todo lo que ya estaba en marcha, empezaremos a escuchar el eco abrumador del silencio, pues nada hay y nada se espera.

El debate sobre el estado de la ciudad, será un debate lleno de ruido y sin nada que ofrecer. Para eso, lo mejor sería no hacerlo, evitemos el bochorno a los ciudadanos, por favor.

OPINIÓN
JAVIER GIL



TRAGAR POR NATURALEZA

Cuando la falsedad se transforma en algo habitual y asimilado por los ciudadanos, las sociedades tienen un problema. Una sociedad que ignora la mentira está condicionada a convertirse en una dictadura. Hasta hace no tanto, en España, cuando alguien mentaba se organizaba un escándalo.

En la inmensa mayoría de Europa y resto de países democráticos los ciudadanos castigan la mentira con su voto e incluso el político trolero suele dimitir.

En nuestro país desde hace algunos años, la perversidad del engaño se ha transformado en un medio para perpetuarse en el poder. Se miente sin tino, se engaña sin pudor ni vergüenza y todo se justifica diciendo que se ha cambiado de opinión. En nuestra región y en nuestra ciudad, es cierto que no se utiliza el término de “cambiar de opinión” pero sí otros medios de embustes que se practican en dos direcciones. Primero echando en el saco del olvido las promesas. Dejando que pase el tiempo para que se difuminen en la frágil memoria del ciudadano como por ejemplo el proyecto “cuando el río suena” el “centro de investigación de enfermedades infecciosas” o el “centro de alto rendimiento de deportes del agua”. Otra dirección es más maquiavélica y tortura a los ciudadanos con la desesperación. Se trata de dilatar indefinidamente cualquier promesa, siendo el asunto del ferrocarril el más grave, pero hay decenas de ellos más.

El gobierno nacional actual ha transformado el concepto de engaño en algo natural y lo ha despojado de maldad y el gobierno regional usa la mentira para mantenernos en vilo con promesas que se eternizan en el tiempo como un “big bang” infinito.

¿Pero saben lo malo de todo esto? Que muchos ciudadanos tragamos por naturaleza. Que ya nos da igual que nos mientan y que la farfulla antes denostada hoy se transforme en un medio más para gobernar.

LA VENTANA INDISCRETA
SUSANA HERNÁNDEZ DEL MAZO



LA INSOPORTABLE LEVEDAD DEL SER

Hoy tomando café con un hippie irredento al que tengo en grandísima estima, he podido corroborar mis más profundos temores. Y es que la Sociedad se desmorona, como consecuencia del hartazgo y del sentimiento de vulnerabilidad con el que se levanta cada mañana.

Porque los problemas que tiene España son de tal magnitud que al final las personas tiran la toalla y se preguntan ¿Para qué sufrir, si no podemos cambiar nada? Y es entonces cuando los individuos comienzan a emular a los autómatas, respirando, moviéndose por la inercia y entregados por completo a su metro y medio de espacio vital.

Ante el café y la pastita que nos ha puesto la camarera sobre la mesa, mi amigo y yo hemos hablado con auténtica vehemencia del alucinante problema de la okupación y de cómo pueden existir políticos que hasta auspician estas prácticas ilegales; De los efectos de la burbuja inmobiliaria muchos años después de su inicio; Del lastre que arrastran los autónomos para poder cada día levantar la persiana de su negocio; Del precio de la cesta de la compra para un número incontable de familias y

bolsillos; De los aberrantes pactos con los indepes y abertzales para mantenerse en la Moncloa; De cómo los recortes de la plantilla médica en nuestra Comunidad Autónoma dejan con el “culo al aire” al Consejero de turno; De la mentira que supone la subida del Salario Mínimo Interprofesional cuando en realidad el único que gana es el Estado con el aumento de su recaudación; De la vergonzante y descarada compra de voluntades a cambio de ayudas y prebendas variadas; De la nefasta gestión de la inmigración irregular; De la casta en la que se han convertido aquellos que enarbolando el populismo dijeron que venían a cambiar las cosas; De que el hecho de llegar a fin de mes se ha convertido en auténtica gesta en el Siglo XXI; ...

Y la pastita casi se nos atraganta en la boca. Aunque lo que realmente nos ha acongojado ha sido el hecho de intentar averiguar qué hacemos de aquí en adelante si todos estos problemas dejan de “importarnos” porque pensamos que hagamos lo que hagamos, no podremos parar la perversa rueda en la que nos encontramos inmersos.

ZOOM



Basura en las calles

Los vecinos del Paseo de Colombia, en Talavera de la Reina, han denunciado la acumulación de basura tras el traslado de los contenedores, lo que ha generado problemas de insalubridad y molestias, especialmente para personas mayores y con movilidad reducida. El Grupo Municipal Socialista ha solicitado al gobierno local (PP y Vox) que reinstale los contenedores en su ubicación original y tome medidas urgentes para resolver la situación, que podría afectar la salud pública.

HAN DICHO



LUIS ENRIQUE HIDALGO

“Es hora de que el Gobierno local deje de mirar para otro lado y actúe de manera responsable”



FLORA BELLÓN

“Es hora de que el alcalde demuestre que defiende a esta ciudad y que no se cruza de brazos ante una situación que podría perjudicar enormemente a Talavera”



EMILIANO GARCÍA-PAGE

“El derecho es la base de las sociedades civilizadas, y quien no lo entienda no sabe dónde vive”



JOSÉ GUTIÉRREZ

“Talavera está más sucia, llena de muebles abandonados y con un notable problema de ratas”



MANUEL MADRUGA

“Nos toman el pelo con el AVE y esperando el propio transporte, vamos a perder el tren”



CEBOLLA

UNA LOCALIDAD CON ENCANTO,
HISTORIA Y TRADICIÓN

Cebolla es un encantador municipio de la provincia de Toledo que, a lo largo de los siglos, ha tenido una rica historia. Sus orígenes se remontan a la época romana, como evidencian los restos arqueológicos encontrados en la villa romana de “Los Merillos” y en el Castillo de Villalba, donde los romanos construyeron una torre de vigilancia estratégica junto al río Tajo para controlar la calzada que unía Toledo (Toletum) con Mérida (Emerita Augusta).

A partir del siglo XII, Cebolla comienza a desarrollarse como villa, alcanzando su independencia en el siglo XV, cuando se erige su rollo de justicia. Recorrer las calles de Cebolla es una inmersión en su fascinante patrimonio cultural e histórico.

En este reportaje, exploraremos los principales atractivos de esta localidad, sus monumentos y su riqueza natural.

Un territorio surcado por el Río Tajo y tierras fértiles

Cebolla se sitúa en una región privilegiada, rodeada por el río Tajo y varios arroyos que cruzan su término municipal, aportando una notable riqueza hídrica. La localidad se extiende entre dos colinas por las que discurre un arroyo principal que desemboca en el Tajo, generando fértiles tierras de cultivo.

La huerta de la Vega del Tajo es un ejemplo del aprovechamiento agrícola de estas tierras ricas, donde la vegetación de ribera es predominante. Cebolla ofrece diversas rutas de senderismo, destacando el Camino Natural del Tajo, donde el visitante puede disfrutar de la flora y fauna características de las riberas, así como la pesca en las orillas del río, una actividad cinegética muy popular en la zona.

Fiestas patronales de Cebolla

Cebolla celebra varias fiestas patronales a lo largo del año. La fiesta de San Blas, del 2 al 4 de febrero, incluye una tradicional romería con hogueras, conocida como “La Candelaria”. En septiembre, las fiestas en honor a la Virgen de la Antigua tienen lugar del 7 al 10 de septiembre, un evento que llena las calles del pueblo de alegría y devoción.



“CEBOLLA ES UNA INMERSIÓN EN SU FASCINANTE PATRIMONIO CULTURAL E HISTÓRICO”.



Patrimonio histórico de Cebolla

La Iglesia parroquial de San Cipriano, bajo la advocación de este santo, es uno de los monumentos más emblemáticos de Cebolla. Construida a principios del siglo XVII, este impresionante edificio de planta de cruz cuenta con tres naves y un crucero, rematado por una torre campanario de cuatro cuerpos. Además, en los alrededores de la iglesia se pueden observar restos de columnas de granito que sugieren la existencia de un antiguo templo en este lugar, un testimonio del largo y continuo poblamiento de la región.

También hay que nombrar el Castillo de Villalba, construido originalmente por los musulmanes entre los siglos XI y XII sobre los restos de una fortaleza romana. El castillo controlaba el paso estratégico de la calzada romana que conectaba Toledo con Mérida. Aunque gran parte de la estructura ha desaparecido, el castillo sigue siendo un símbolo de la rica historia de Cebolla. En la iglesia parroquial se conserva el Cristo de la Salud, una reliquia vinculada al esplendor del castillo.

Las ermitas de la localidad, no se quedan atrás. A solo tres kilómetros de la villa se encuentra la Ermita de San Illán, un pequeño santuario de una sola nave donde se venera a la Virgen de la Antigua, patrona de Cebolla. Esta ermita es famosa por su arquitectura sencilla pero encantadora, con una espadaña a los pies y una galería porticada en su fachada este. También está la Ermita de San Blas, que es otra joya de la localidad.

¿Cómo llegar desde Talavera?

Para llegar a Cebolla desde Talavera de la Reina, solo tienes que seguir por la N-Va y la CM-4000 hasta llegar a Calle Toledo en Cebolla. En aproximadamente 20 minutos, estarás en el corazón de este encantador municipio.

Fotograma Studio

Bodas 2025

Agenda abierta



Paula Crespo Fotógrafa

C/ Banderas de Castilla 49 Talavera de la Reina (Toledo) 925020930 - 601135929
www.fotogramastudio.com info@fotogramastudio.es @paulacrespo_photo @fotogramastudiojv

BACKSTAGE

UN SÍ AL AMOR



En BackStage, estamos emocionados por las últimas tendencias en looks nupciales que hemos estado creando para nuestras Novias. Este próximo 2025, la naturalidad y la personalización son clave. Las novias buscan un estilo fresco y radiante, con looks que realzan su belleza sin perder su esencia.

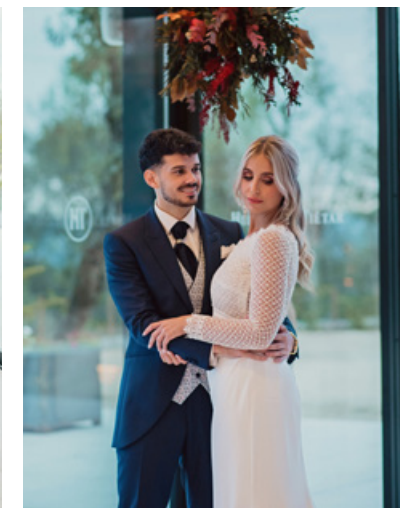
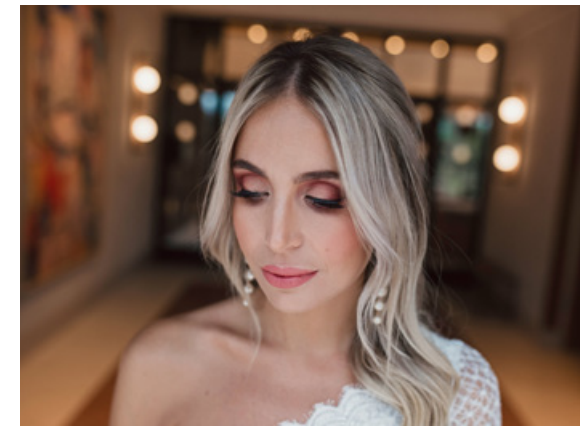



Los peinados desenfadados y románticos dominan. Las trenzas con texturas, las coletas con movimientos y los moños bajos, son elecciones acertadas. La versatilidad es esencial; muchas novias optan por estilos que pueden transformarse de una ceremonia íntima a una celebración vibrante.



En maquillaje la tendencia va hacia la luminosidad. Piel radiantes, con iluminadores sutiles y tonos nude, crean un look sofisticado y atemporal. Los labios en tonos suaves o colores creados ofrecen un hermoso contraste, mientras que las sombras en tonos tierra con efecto hielo aportan un toque sutil, cálido e impactante.

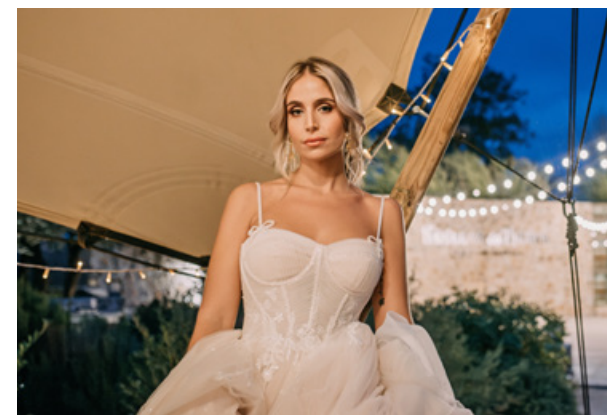

MAKING OFF



En BackStage, nuestra pasión es crear un look que refleje la personalidad de cada novia, asegurando que se sienta segura y hermosa en su gran día. Cada detalle es una expresión de ilusión y profesionalismo, porque sabemos que cada boda es un momento único e irrepetible.

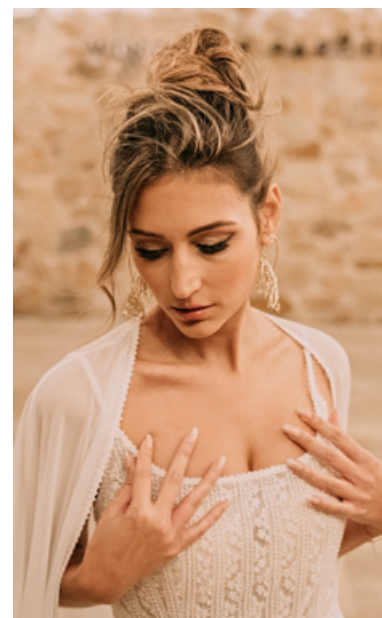

¿QUÉ TE INSPIRA UNA NOVIA Y QUÉ TE HACE CONECTAR CON ELLA?

BACKSTAGE TEAM



Gregory Fuenmayor
Maquillador de BSC

Nuestra Novia me inspiran a transforma su belleza natural en un reflejo de su felicidad, resaltando cada rasgo y capturando la esencia para un día tan especial. Siempre queriendo disfrutar cada emoción con ella en el proceso...



Alberto Mela
Peluquero de BSC

Es una novia actual juvenil, con aires frescos, estilo único y desefandado a la vez de romántico, conectando con su manera de ser, de ver su boda como si fuera mía, aconsejarla en el mínimo detalle, de vivir y compartir las emociones de su gran día, un día que sin duda con backstage lucira con luz propia y autentificada...



Mary Díaz
Peluquera de BSC

Buscamos la frescura y libertad, ser la inspiración de nuestro trabajo para saber cuál es su estilo que le favorezca y hacerle sentir que tanto peinado, vestido y maquillaje se funden para así verse lo que siempre quiso ser.

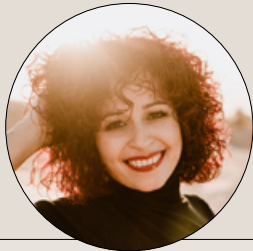

Sheila Gómez
Peluquera/ Maquilladora de BSC

Su personalidad, su estilo, buscar siempre su esencia para que se sienta ella misma, adaptar nuestro trabajo a ella y que se sienta preciosa y única en uno de los días más importantes de su vida, sacar el máximo partido a cada novia.



Andrea Sánchez
Peluquera de BSC

En Naturalidad, la magia de ser una novia Backstage es que nunca pierdan su esencia y estilo. Intentar adaptarnos a sus gustos, su vestido, complementos para poder tener encontrar a la perfecta novia.



Paula Crespo
Fotógrafa de la editorial

Para mí, lo más importante es su energía. Que sea positiva y que tenga muchísimas ganas de disfrutar de uno de los días más divertidos y mágicos de su vida.

CREDITOS:

PELUQUERÍA Y MAQUILLAJE: @backstage_salonconcept | **VESTIDOS DE NOVIA:** @airenoviastalavera

MODELOS: @judithsarro - @laracamosc | **TRAJES DE NOVIO:** @empireo_ar | **MODELOS:** @javimartinramos - @davidpinoo11

RAMOS: @ortizfloresyeventos_ | **FOTOGRAFÍA:** @paulacrespo_photo - @fotogramastudiojv | **LOCALIZACIÓN:** @bodegahuellasdeltietar

BELLEZA

MIRADA PERFECTA

by Pilar Moreno desde 1998

Si amigas, en estos de un tiempo a esta parte la mirada ha tomado un protagonismo extremo y no sólo porque son el espejo del alma, sino porque ahora es lo que más observamos.

Te presentamos algunos de los tratamientos estrella para conseguir esa mirada impactante:

· ALISADO DE CEJAS

¿Cansada de tener cejas rebeldes y desordenadas? ¡¡Elige este servicio!! Luce unas cejas perfectas y ordenadas durante mes y medio o dos meses.

· TINTE DE CEJAS

Este tratamiento dará color, intensidad y elegancia a tu mirada. También nos permite colorear canas y homogeneizar el tono de tus cejas.

· DISEÑO DE CEJAS

Unas cejas bonitas pueden transformar la expresión y rejuvenecer tu mirada, te orientamos a elegir el diseño que te favorece según tus facciones.

Así que tú eliges una o todas las opciones para tener esa mirada perfecta.

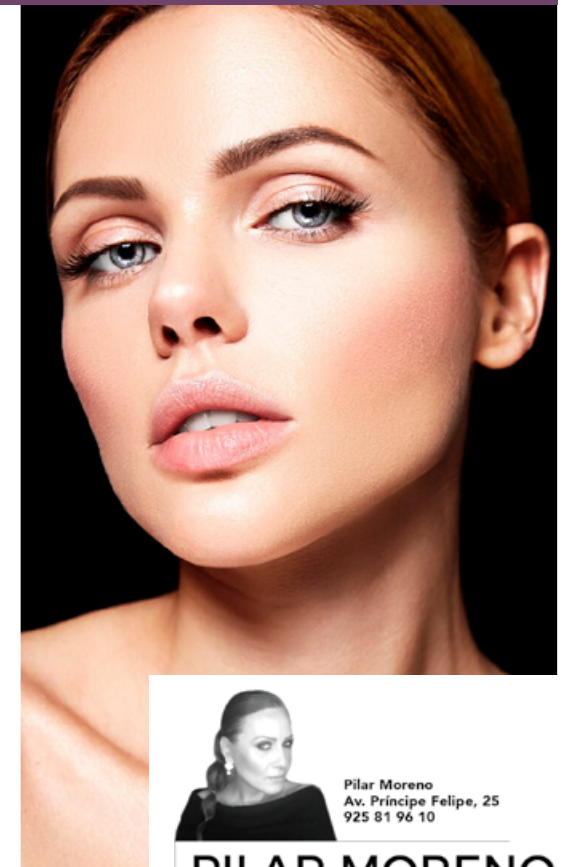

Pilar Moreno
Av. Principe Felipe, 25
925 81 96 10

PILAR MORENO



MICROBLADING

Es un novedoso tratamiento de belleza que permite tener unas cejas perfectas mediante la técnica de MAQUILLAJE SEMIPERMANENTE (1 año y medio) realizado pelo a pelo, permitiendo modificar la forma y el color de la ceja.

Avd. del Príncipe Felipe, 25 Talavera de la Reina - Tlf: 925 819 610

de Barrio a Barrio



Excelencia en el mundo de la hípica.

GUARNICIONERÍA A. RUBIO

Ubicada en el barrio de El Faro, la Guarnicionería A. Rubio, establecida en 1930 en Talavera de la Reina, es un referente en el mundo de la hípica, gestionada actualmente por Ángel Rubio, la tercera generación de la familia. Especializada en montura vaquera, la tienda ofrece una amplia variedad de productos hípicos, priorizando un trato personalizado para satisfacer las necesidades de cada jinete y caballo. Con una combinación de tradición y adaptación a las nuevas demandas del mercado, A. Rubio se ha consolidado como una institución en el sector.

Calle Cervera, 13.

GASTROTIENDA SanA

Ubicada en el barrio de La Milagrosa, Gastrotienda SanA celebra 25 años de tradición familiar ofreciendo productos de alta calidad. Fundada por el padre de Isabel, la actual gerente, este negocio ha mantenido un enfoque en la atención personalizada y en ofrecer una selección cuidada de productos frescos, como pan, frutas, verduras, y embutidos. La continuidad generacional ha permitido a SanA adaptarse a los tiempos sin perder su esencia de cercanía y comunidad.

Calle Alvarado, 16



25 años de tradición familiar en Talavera.

CARNICERÍA BERMEJO

Ubicado en el barrio de La Milagrosa, Carnicería Bermejo ha sido un referente local desde su fundación en 1996 por Francisco, un carnicero con amplia experiencia. Con más de 28 años en el barrio, se ha destacado por ofrecer carnes frescas y productos elaborados artesanalmente, como salchichas y chorizos, todos provenientes de la comarca de Talavera. Además, el compromiso de Francisco con la calidad se refleja en la atención personalizada que brinda a sus clientes, ayudándoles a encontrar lo que necesitan.

Calidad y atención en estado puro.

Calle del Pilar, 33

CARNICERÍA ISIDORO A.IGUAL

Ubicada en el barrio de La Alameda, Carnicería Isidoro A. Igual, situada en la Calle de Cabeza de Moro, 4 en Talavera de la Reina, es un negocio familiar que ha estado ofreciendo productos cárnicos de alta calidad durante más de 53 años. Fundada por Alejandro y ahora dirigida por su hijo Isidoro A., esta carnicería se ha mantenido fiel a sus raíces mientras se adapta a las necesidades actuales de los consumidores. Además, destacan por su atención personalizada y cercana a los clientes, ofreciendo asesoramiento experto.

Calle de Cabeza de Moro, 4

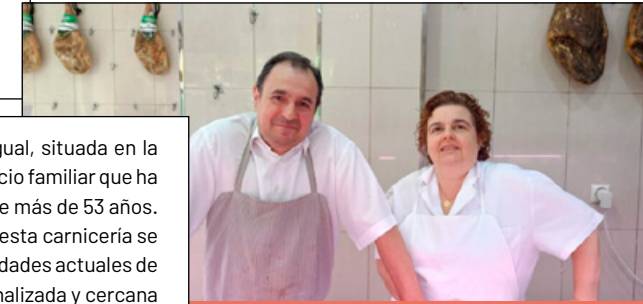

53 años de tradición y calidad.



20 años de pasión por las motos.

MOTOCEBRIS S.L

Motocebris SL, ubicado en el barrio La Alameda, es un negocio familiar con 20 años de experiencia en el sector de las motocicletas. Fundado por Buenaventura Cebrián, ofrece una amplia gama de motocicletas y accesorios, además de servicios técnicos especializados. Destacan por su atención personalizada y el enfoque en crear relaciones cercanas con sus clientes, quienes son tratados como amigos. Su compromiso con la calidad y la confianza en marcas reconocidas han cimentado su reputación en la comunidad.

Calle Cristo de la Guía, 16

TODODEPENDENCIA

Tododependencia, situado en el barrio de La Alameda de Talavera de la Reina, es un negocio familiar con 14 años de experiencia, dedicado a mejorar la calidad de vida de personas mayores, deportistas y personas con movilidad reducida. Ofrecen productos ortopédicos como sillas de ruedas y caminadores, destacando su convenio con el SESCAM, que permite acceder a estos artículos a precios reducidos. Ana Belén, la gerente, enfatiza la atención personalizada, asegurando que cada cliente reciba el producto más adecuado para sus necesidades.

Calle Cristo de la Guía, 3

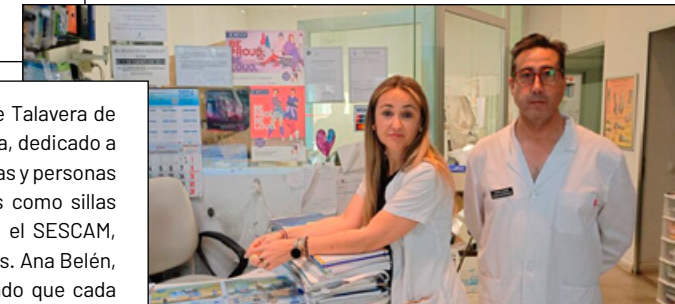

Compromiso con la salud desde hace 14 años.



Pasión y experiencia en el mundo automotriz.

GUTIMOTOR

Ubicado en el barrio de Puerta de Cuartos, Gutimotor se ha convertido en un taller de mecánica multimarca destacado en Talavera de la Reina. Con un enfoque familiar y moderno, actualmente bajo la dirección de su hija Beatriz, el taller ofrece servicios de reparación y mantenimiento para una amplia gama de vehículos, especializándose en cajas de cambio y conversión a autogás GLP. Sus instalaciones de más de 700 metros cuadrados y un equipo altamente cualificado garantizan un servicio integral y atención personalizada.

Calle Federica Montseny, 13

REPORTAJE

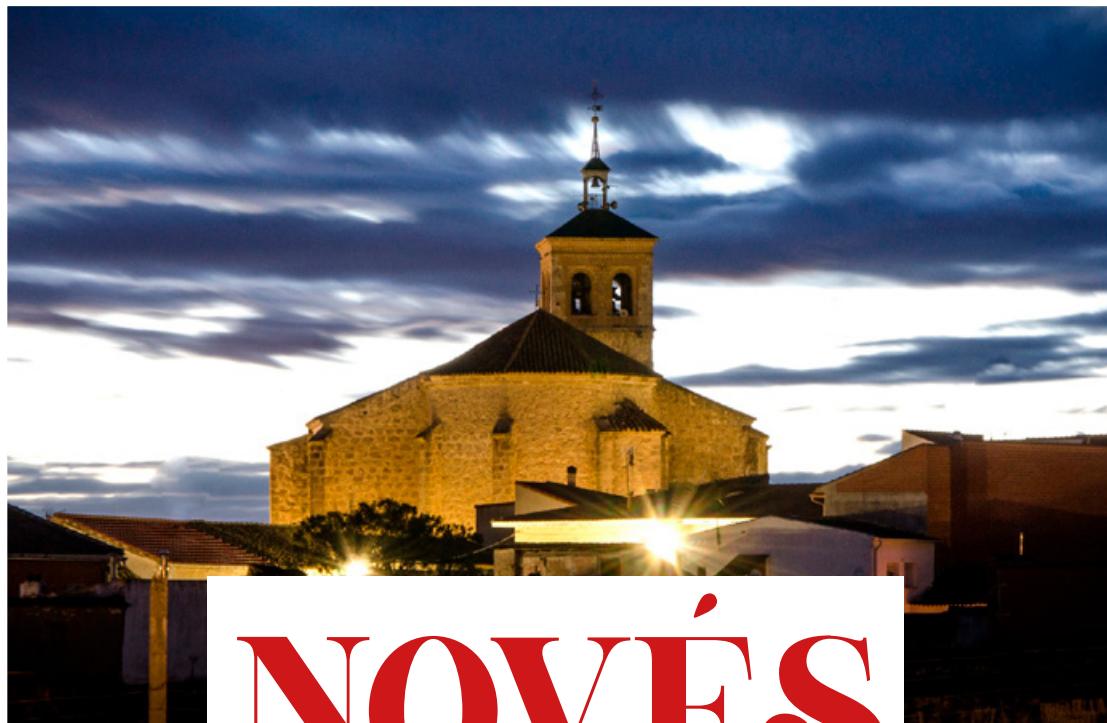

NOVÉS

Un destino cultural y natural cerca de Talavera

Novés, un pequeño municipio ubicado en la provincia de Toledo que ofrece a sus visitantes una mezcla perfecta de patrimonio histórico, rutas naturales y un ambiente tranquilo, ideal para quienes buscan un lugar para desconectar y disfrutar de la cultura y el deporte al aire libre. Surgido en la época de la Reconquista cristiana, Novés ha sabido mantener a lo largo de los siglos su esencia histórica, destacando especialmente por su cercanía con Toledo, lo que lo convierte en un destino accesible y atractivo para el viajero.

Patrimonio arquitectónico y cultural de Novés

A pesar de su pequeño tamaño, Novés cuenta con un patrimonio arquitectónico de gran valor. La Iglesia Parroquial de San Pedro Apóstol es uno de los principales atractivos culturales de la localidad, junto con otras ermitas históricas y monumentos que reflejan la importancia de Novés a lo largo de los siglos.

Esta iglesia, es un imponente templo que combina los estilos gótico, renacentista y barroco. Su ubicación en un terreno elevado le otorga una presencia

dominante en el municipio. La iglesia, construida entre los siglos XVI y XVII, destaca por su torre-campanario de tres cuerpos de sillería caliza y por la robustez de su capilla mayor, de planta poligonal y con contrafuertes que recuerdan la arquitectura gótica.

Tampoco hay que olvidarse de las ermitas. La Ermita del Santísimo Cristo de la Sangre, una pequeña construcción renacentista que data del siglo XVI. A pesar de su reducido tamaño, la ermita tiene un gran valor histórico y arquitectónico. Su capilla mayor, con un ábside poligonal de cinco paños, es el elemento más destacado de su diseño. Aunque la ermita ha sido objeto de varias intervenciones a lo largo

de los siglos, sigue siendo un lugar de devoción para los habitantes de Novés.

También hay que nombrar la Ermita de San Roque es otra construcción de estilo renacentista que añade un toque espiritual a los paisajes rurales de Novés. La ermita cuenta con una sola nave de amplias proporciones y un camarín, lo que la convierte en un lugar de peregrinación y reflexión para quienes visitan la localidad.

Finalmente, encontramos la Ermita de Nuestra Señora de la Monja, un edificio del siglo XVI que se ubica en un valle atravesado por el arroyo que da nombre al santuario.



La Casa de las Cadenas y la Fuente de los Tres Caños

Uno de los edificios más emblemáticos de Novés es la Casa de las Cadenas, situada en la céntrica Calle Fajardo. Esta construcción histórica fue en su origen una sinagoga, pero con el tiempo se ha restaurado y convertido en residencia de

varios personajes ilustres, entre ellos el famoso dramaturgo Lope de Vega, quien vivió aquí durante un tiempo.

Además hay que nombrar la Fuente de los Tres Caños es otro de los elementos históricos de Novés. Aunque la estructura que hoy podemos ver fue reconstruida en los años 30 del siglo XX, ya en el siglo XVIII existía una fuente en este lugar que abastecía tanto al municipio como a los pueblos vecinos.



Novés, un paisaje llano y atractivo para el turismo activo

Uno de los edificios más emblemáticos de Novés es la Casa de las Cadenas, situada en la céntrica Calle Fajardo. Esta construcción histórica fue en su origen una sinagoga, pero con el tiempo se ha restaurado y convertido en residencia de varios personajes ilustres, entre ellos el famoso dramaturgo Lope de Vega, quien vivió aquí durante un tiempo.

Además hay que nombrar la Fuente de los Tres Caños es otro de los elementos históricos de Novés. Aunque la estructura que hoy podemos ver fue reconstruida en los años 30 del siglo XX, ya en el siglo XVIII existía una fuente en este lugar que abastecía tanto al municipio como a los pueblos vecinos.

Fiesta patronales de la localidad

Novés celebra con orgullo sus fiestas patronales en honor a San Miguel, que tienen lugar a finales de septiembre. Durante estas festividades, que suelen durar entre tres y cuatro días, el municipio se llena de vida con actividades como la tradicional procesión y los espectáculos taurinos. Estas celebraciones son un momento clave en el calendario local, donde tanto los habitantes de Novés como los visitantes pueden disfrutar de la música, la gastronomía y las tradiciones de la región.

¿Cómo llegar a Novés desde Talavera?

Llegar a Novés es sencillo y cómodo, especialmente si vienes desde Talavera de la Reina. El trayecto, que dura menos de 45 minutos, comienza tomando la A-5 y siguiendo por la A-40 hasta la salida 94. Desde allí, es necesario continuar por la N-403 y tomar la TO-1332, que te llevará directamente al centro de Novés. La buena conexión por carretera facilita el acceso tanto desde Talavera como desde Toledo, lo que convierte a Novés en un destino ideal para una escapada de un día.



SABOREA TALAVERA

- Talavera y sus Tierras -



CANALLA Picar

EXPLOSIÓN DE SABOR: RÓMPEME LOS HUEVOS 2.0

es un destacado plato del Restaurante Canalla, que combina la cocina tradicional española con toques innovadores. Este plato consiste en patatas al estilo panadera, mayonesa a la mostaza antigua, huevos fritos, bacon bourbon y cebolla crujiente, creando una explosión de sabor y una experiencia divertida al mezclar sus ingredientes.

Calle Corredera del Cristo, 31



Comer

EL GRAN ERIZO

TRADICIÓN PERUANA

Ubicado en el centro de Talavera de la Reina, El Gran Erizo es un restaurante especializado en cocina peruana que ha conquistado a locales y visitantes. Destaca su Aji de Gallina, un guiso tradicional que combina pollo desmenuzado, ají amarillo, pan, leche, nueces y especias, ofreciendo una explosión de sabores y texturas. Además, proporcionan un ambiente acogedor a todos sus clientes.

Calle Rubens, 28



Cenar

RTE. EL COTO

DELICIAS PARA EL PALADAR

se ha convertido en un destino culinario destacado por su variedad de platos y la calidad de sus ingredientes. Uno de sus platos estrella es la merluza en salsa verde con almejas y gambas, elaborada con esmero en un caldo aromático y acompañada de huevos cocidos y espárragos. Además, El Coto ofrece un menú del día que cambia según la temporada, garantizando frescura y sabor. Con un ambiente acogedor y un servicio personalizado, el restaurante se esfuerza por brindar una experiencia gastronómica excepcional.

Avenida de Toledo, 24



Comer

LOS TRUJIS

DE LA HUERTA

A solo media hora de Talavera se encuentra Restaurante Los Trujis, que ofrece una experiencia gastronómica única que fusiona tradición e innovación. Destacan sus berenjenas fritas con miel de caña, un plato saludable y delicioso elaborado con productos de proximidad y temporada.

Calle Fuente, 60 - Malpica de Tajo

Cenar

YUKATÁN

TU GRAN CENA

Yukatán Talavera es un restaurante querido por su excepcional oferta gastronómica y ambiente acogedor. Uno de sus platos estrella es la hamburguesa especial con pan de tequeños, frito para lograr una textura crujiente y acompañado de una salsa casera de tomate seco, que ofrece una experiencia de sabor única. Además, el menú incluye una amplia variedad de opciones, desde vegetarianas hasta carnes de primera calidad, todas preparadas con ingredientes frescos.

Calle San Clemente, 1



OTRAS PROPUESTAS...

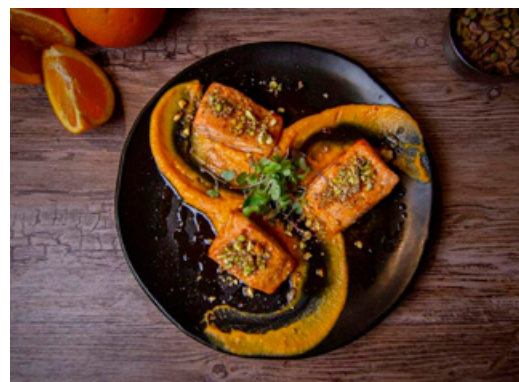

CANALLA

SABOR ÚNICO

Canalla ofrece una destacada propuesta gastronómica que fusiona la cocina tradicional española con toques contemporáneos. Entre sus platos más emblemáticos se encuentra el Salmón al horno caramelizado, que combina una reducción de soja y naranja con crema de calabaza y pistacho caramelizado, ofreciendo una experiencia única de sabores y texturas. Además de la calidad de sus ingredientes, cada plato es presentado como una obra de arte, destacando la atención al detalle.

Calle Corredera del Cristo, 31



BREAK TALAVERA

EMBLEMA DE LA CASA

El negocio se destaca en la escena culinaria de Talavera de la Reina al fusionar la cocina española con sabores chilenos. Su plato insignia, la hamburguesa "La Pavez", rinde homenaje a la actriz Terele Pávez y ha sido reconocida en los premios Gaspavez 2018. Esta deliciosa hamburguesa, que combina ternera, queso fundido, cebolla a la mostaza, aguacate, judías verdes, tomate fresco y mayonesa al Merkén, es un favorito tanto para clientes habituales como nuevos.

Calle Banderas de Castilla, 55

CASA TEO

Una vida de pasión dedicada a la hostelería



Ubicado en el corazón de Talavera de la Reina, Casa Teo es un restaurante que ha logrado conquistar a sus clientes gracias a su combinación de tradición, buen servicio y una atención cercana y personalizada. Con más de 16 años de experiencia en la misma zona, Casa Teo se ha consolidado como un punto de referencia en la ciudad para quienes buscan disfrutar de una experiencia gastronómica única. Detrás de este éxito se encuentra Teodoro, el gerente, quien con una trayectoria en la hostelería desde los 14 años, decidió abrir su propio negocio motivado por su pasión por este sector.

Experiencia y pasión por la hostelería

Teodoro, el propietario y gerente de Casa Teo, ha dedicado toda su vida a la hostelería, comenzando a trabajar en el sector desde una edad temprana. Su pasión por el servicio y la gastronomía lo llevó a tomar la decisión de abrir su propio restaurante, donde pudiera volcar toda su experiencia y conocimientos adquiridos a lo largo de los años. Esta dedicación se refleja en cada detalle del negocio, desde la selección de ingredientes hasta la atención al cliente, lo que ha permitido a Casa Teo mantenerse como un referente en la zona durante más de 16 años.

El amor por la hostelería es el motor que impulsa a Teodoro a ofrecer lo mejor en cada plato y en cada interacción con sus clientes.

Amplia carta y versatilidad en el servicio

Uno de los puntos fuertes de Casa Teo es su amplia carta, que ofrece una gran variedad de opciones para todos los gustos. Durante el verano, la carta se convierte en el protagonista, con platos frescos y ligeros que son ideales para disfrutar en la terraza o en el interior del restaurante. En la carta diaria, los comensales pueden encontrar desde entrantes deliciosos hasta platos principales elaborados con ingredientes de calidad y un toque casero que caracteriza a Casa Teo.

Pero con la llegada del invierno, el menú del día cobra mayor relevancia, ofreciendo a los clientes opciones más contundentes y reconfortantes, perfectas para los meses más fríos. Sin embargo, Casa Teo mantiene siempre disponible su carta, asegurando que cada cliente pueda encontrar algo que se ajuste a sus preferencias, independientemente de la temporada.

Además, los aperitivos al mediodía son otro de los atractivos del restaurante, donde los clientes pueden disfrutar de una pequeña muestra de la calidad gastronómica que ofrecen en el negocio.

Pero lo que realmente hace de este negocio una de las mejores opciones de la ciudad es su filosofía. Aquí cada cliente debe sentirse como en su propia casa. Teodoro y su equipo se esfuerzan por ofrecer un trato cercano y amigable, donde cada persona que cruza la puerta del restaurante es recibida como un amigo de toda la vida. Este enfoque en la hospitalidad crea un ambiente donde los clientes se sienten valorados y cómodos, lo que es clave para el éxito y la longevidad del negocio.

Ubicación y contacto de Casa Teo

Situado en **Calle Progreso, 12**, en Talavera de la Reina, Casa Teo se encuentra en una ubicación accesible y céntrica, Casa Teo pone a disposición su número de contacto, **925 825 715**.

TEIXE

Tu espacio para desayunos y meriendas caseras en Talavera



En febrero de 2024, Talavera de la Reina y el barrio de La Alameda vio el nacimiento de un nuevo negocio que ya está haciendo eco en la comunidad local: Teixe, una cafetería que destaca por su oferta de desayunos y meriendas caseras y su enfoque en la atención al cliente. Fundada por Milagros, una apasionada de la cocina que decidió emprender su propio camino después de completar sus estudios culinarios, Teixe ha logrado rápidamente establecerse como un negocio de barrio donde la calidad y la cercanía con los clientes son sus principales fortalezas.

Pasión por la cocina y el emprendimiento

La historia de Teixe comienza con la pasión de Milagros por la cocina, algo que siempre quiso convertir en su profesión. Después de haber estudiado cocina, Milagros decidió dar un paso más allá y llevar su pasión a la práctica abriendo Teixe. Este negocio no es solo una cafetería más en Talavera; es el resultado de su compromiso personal con el buen hacer gastronómico y su deseo de ofrecer productos caseros de alta calidad.

Al entrar en este sector, Milagros vio la oportunidad de crear un espacio acogedor donde las personas pudieran disfrutar de desayunos y meriendas preparados con ingredientes frescos y locales. Desde su apertura, Teixe ha atraído a una clientela fiel que aprecia la calidad de los productos caseros y el ambiente familiar que la cafetería ofrece.

Teixe, un negocio de barrio con productos caseros

Uno de los elementos clave que diferencia a Teixe de otras cafeterías es su enfoque en ofrecer productos caseros. Todo lo que ofrecen en el negocio está hecho con cuidado y atención a los detalles. Este enfoque no solo garantiza la frescura y el sabor auténtico de los productos, sino que también permite a los clientes disfrutar de una experiencia gastronómica más cercana y artesanal.

Además, el carácter de negocio de barrio refuerza esta identidad, ya que muchos de los clientes son vecinos de la zona que buscan un lugar donde se sientan como en casa.

En Teixe, la variedad de desayunos y meriendas es amplia. Cada producto es una muestra del compromiso de Milagros con la calidad y la autenticidad, lo que hace que cada visita a Teixe sea una experiencia especial.

Atención personalizada con sus clientes

Pero, el pilar fundamental de Teixe no es solo la calidad de sus productos, sino también la atención personalizada que ofrece Milagros. En Teixe, cada cliente es tratado como un amigo, y la filosofía de Milagros es siempre hacer que las personas se sientan como en casa. Esta relación cercana y amable con los clientes ha permitido que la cafetería se posicionara como un lugar de referencia para quienes buscan un trato personalizado y un ambiente acogedor.

¿Dónde se encuentra Teixe?

Teixe está ubicado en la **Calle Cristo de la Guía, 16**, en una zona tranquila y accesible de Talavera de la Reina.

Además, para aquellos interesados en conocer más sobre Teixe, realizar pedidos o simplemente contactar con Milagros para cualquier consulta, pueden hacerlo llamando o enviando un WhatsApp al **645 322 605**.

TU OASIS EN EL CASCO ANTIGUO

COPACABANA



Nueva Temporada



COPACABANA
Launge Bar

CALLE TEATRO, 14 | CASCO ANTIGUO | TALAVERA DE LA REINA

HA LLEGADO
UN MUNDO DE FANTASÍA
A LAS NOCHES
DE TALAVERA



WONDERLAND DRINK ME

CASCO ANTIGUO
TALAVERA DE LA REINA

PALMERAL

R E S O R T • B O D A S • E V E N T O S



En Palmeral Resort llevamos la organización de eventos de todo tipo ya que disponemos de más de 80 hectáreas para bodas, comuniones, bautizos, congresos, etc. en la localidad toledana de Talavera de la Reina.

Disponemos de amplios espacios al aire libre para la recepción de invitados y coctel, tales como un mirador al lago, plaza central con vistas a toda la finca o zona de pool club.

Contamos con un elegante y amplio salón con capacidad para 450 personas y desde su interior podemos deleitarnos con unas maravillosas vistas a una naturaleza cuidada que le transportará a un paraíso.

Carretera Alberche-Gamonal, s/n
Teléfono: 925 720 537
E-mail: info@palmeralresort.com